

测试报告

日期 年 月 日 第 页 共 页

本钢板材股份有限公司热连轧厂
中国辽宁省本溪市平山区钢铁路

以下测试之样品是由申请者所提供及确认 热轧板

工作编号

样品接收日期 年 月 日

测试周期 年 月 日 年 月 日

测试要求 根据客户要求测试

测试方法 请参见下一页

测试结果 请参见下一页

结论 基于所送样品进行的测试，镉、铅、汞、六价铬、多溴联苯、多溴二苯醚、邻苯二甲酸酯（如邻苯二甲酸二丁酯、邻苯二甲酸丁苄酯、邻苯二甲酸二乙基己基酯和邻苯二甲酸二异丁酯）的测试结果符合欧盟指令 附录 的修正指令 的限值要求。

通标标准技术服务（天津）有限公司
授权签名



周艳

批准签署人

备注 根据客户申请 出具了此中文报告 英文版本可根据客户要求提供



测试报告

日期 年 月 日 第 页 共 页

测试结果

测试样品描述

样品编号	样品	描述
		银灰色金属板

备注

方法检测限
未检出
未规定

指令 附录 的修正指令

测试方法	参考	用	测定
	参考	, 用	测定镉的含量
	参考	, 用	测定铅的含量
	参考	, 用	测定汞的含量
	参考	用紫外 可见分光光度计比色法测定	六价铬的含量
	参考	, 用	测定 多溴联苯 和 多溴二苯醚 的含量
	参考	, 用	测定邻苯二甲酸酯的含量

测试项目 限值 单位

镉
铅
汞
六价铬
多溴联苯之和
一溴联苯
二溴联苯
三溴联苯
四溴联苯
五溴联苯
六溴联苯
七溴联苯
八溴联苯
九溴联苯
十溴联苯
多溴二苯醚之和
一溴二苯醚



appearance of this document is unlawful and offenders may be prosecuted to the fullest extent of the law. Unless otherwise stated, the results shown in this test report refer only to the sample(s) tested.
Attention: To check the authenticity of testing / inspection report & certificate, please contact us at telephone: (86-755) 8307 1443, or email: CN.Doccheck@sgs.com
SGS Mansion, No.41, The 5th Avenue TEDA, Tianjin, China 300457 t (86-22) 65288000 f (86-22) 25295252 www.sgsgroup.com.cn
中国·天津市经济技术开发区第五大街41号SGS大厦 邮编: 300457 t (86-22) 65288000 f (86-22) 25295252 e sgs.china@sgs.com

测试报告

日期 年 月 日 第 页 共 页

测试项目	限值	单位
二溴二苯醚		
三溴二苯醚		
四溴二苯醚		
五溴二苯醚		
六溴二苯醚		
七溴二苯醚		
八溴二苯醚		
九溴二苯醚		
十溴二苯醚		
邻苯二甲酸二丁酯		
邻苯二甲酸丁苄酯		
邻苯二甲酸二乙基己基酯		
邻苯二甲酸二异丁酯		

备注

最大允许极限值引用自 指令
系列等同于 系列

当六价铬的浓度高于 时 样品为阳性 即含有六价铬
 当六价铬的浓度为 低于 时 样品为阴性 即未检测到六价铬
 当六价铬的浓度介于 与 之间时 无法直接判定是否检测到六价铬
 因不同个 的样品 异可 测定结果
 由于未 样品的 储条件和生产日期 样品的六价铬测试结果仅 代 测试时样品含六价铬的状态
 年 月 号发 在欧盟官方杂志（官方公报）上的 指令 附录 限值中还包括邻苯二甲酸酯 ， ， 和 。新的指令限制了电子电器产品的每一个均一材质中邻苯二甲酸酯含量不得超过 。

年 月 号开始， 和 的限制适用于医疗器械，包括 外医疗器械，监控仪，包括工业监测和控制仪器。

和 的限制不适用于 年 月 日前投放市场的电缆及电子电气产品中用于维修、重复利用、功 更新及容量提升的备用配件以及 年 月 日前投放市场的医疗器械，包括 外医疗器械，监控仪 ，包括工业监测和控制仪器。

、 和 的限制不适用于玩具产品，因为 附录 第 条已对玩具产品中的 、 和 含量进行了限制。



附件

Pb/Cd/Hg/Cr⁶⁺/PBBs/PBDEs/Phthalates 测试流程图

- 1) 分析人员：张盼/刘占文/王海颖/陈希涵
- 2) 项目负责人：王富强/朱敏
- 3) 样品按照下述流程被完全消解（六价铬和多溴联苯/多溴二苯醚/邻苯二甲酸酯测试除外）。

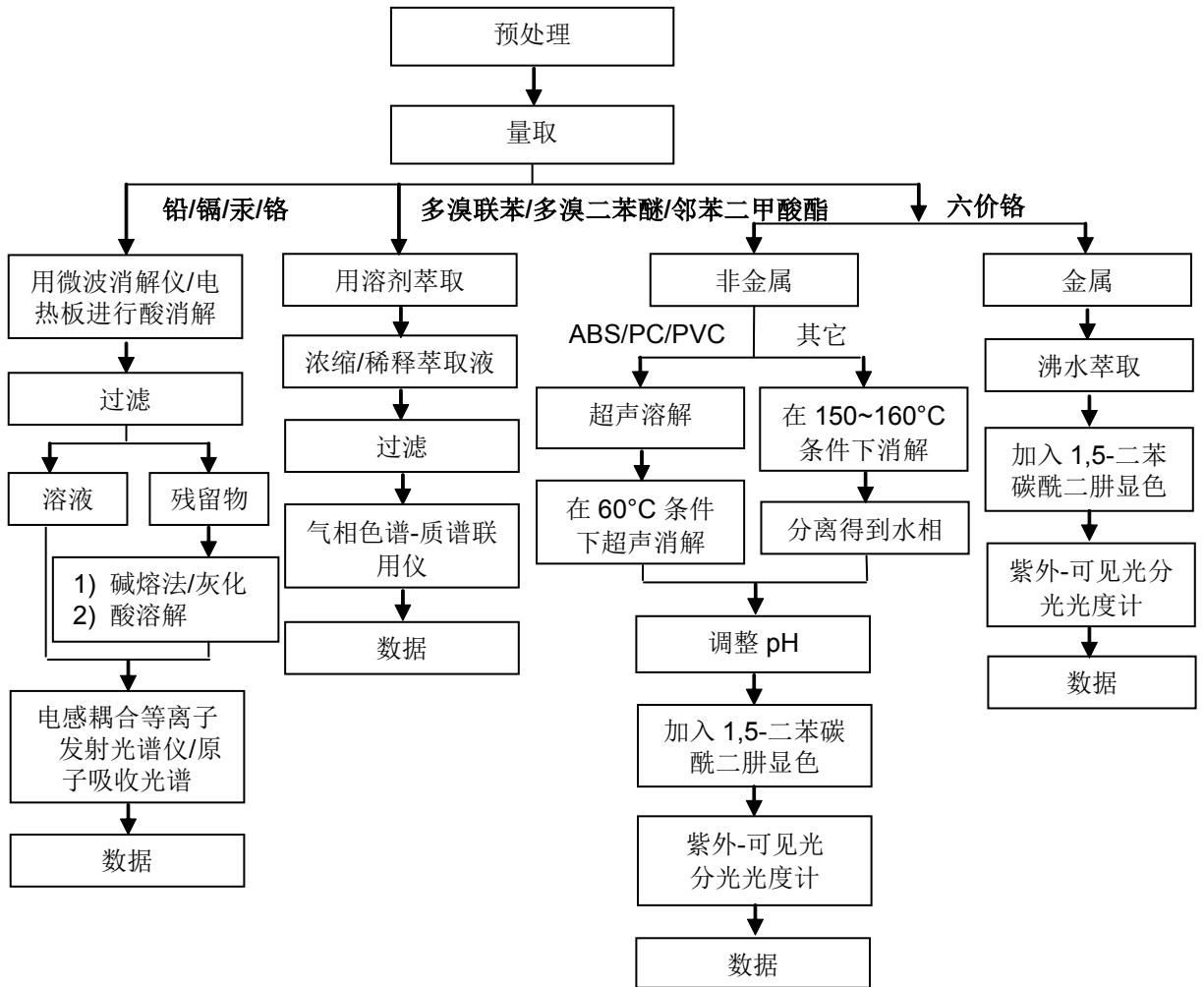

测试报告

日期 年 月 日 第 页 共 页

样品照片

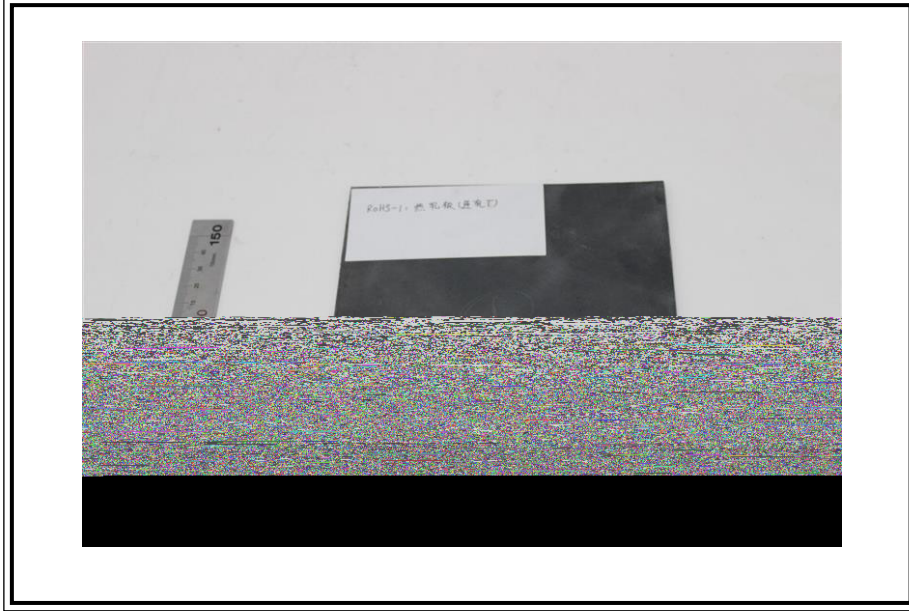

此照片仅限于随 正本报告使用

报告完